



МУНИЦИПАЛЬНОЕ УНИТАРНОЕ ПРЕДПРИЯТИЕ

АиГ АРХИТЕКТУРА И Г. ОДИНЦОВО И
ГРАДОСТРОИТЕЛЬСТВО ПРИГОРОДНОЙ ЗОНЫ

143000, Московская обл., г. Одинцово, ул. Маршала Бирюзова, дом 15; тел. 599-40-78, тел./факс 599-50-25

Проект межевания территории

№	RU50511305-08.1.1.	2	0	1	6	пм	л	0	0	0	7
---	--------------------	---	---	---	---	----	---	---	---	---	---

№ _____ от _____ г.

Утвержден _____

№ _____ от _____

местоположение: *Московская область, Одинцовский район,
сп Барвихинское, вблизи дер. Раздоры*

для строительства: *дороги в восточной зоне*

Директор

Начальник отдела

Архитектор

Заказчик



О.В. Коптяев

О.В. Виленская

С.В. Белехова

ООО «Парцель»

г. Одинцово, 2016 г.

Ситуационный план размещения элемента в структуре застроенной территории

Местоположение: МО, Одинцовский район, сп Барвихинское, вблизи дер. Раздоры

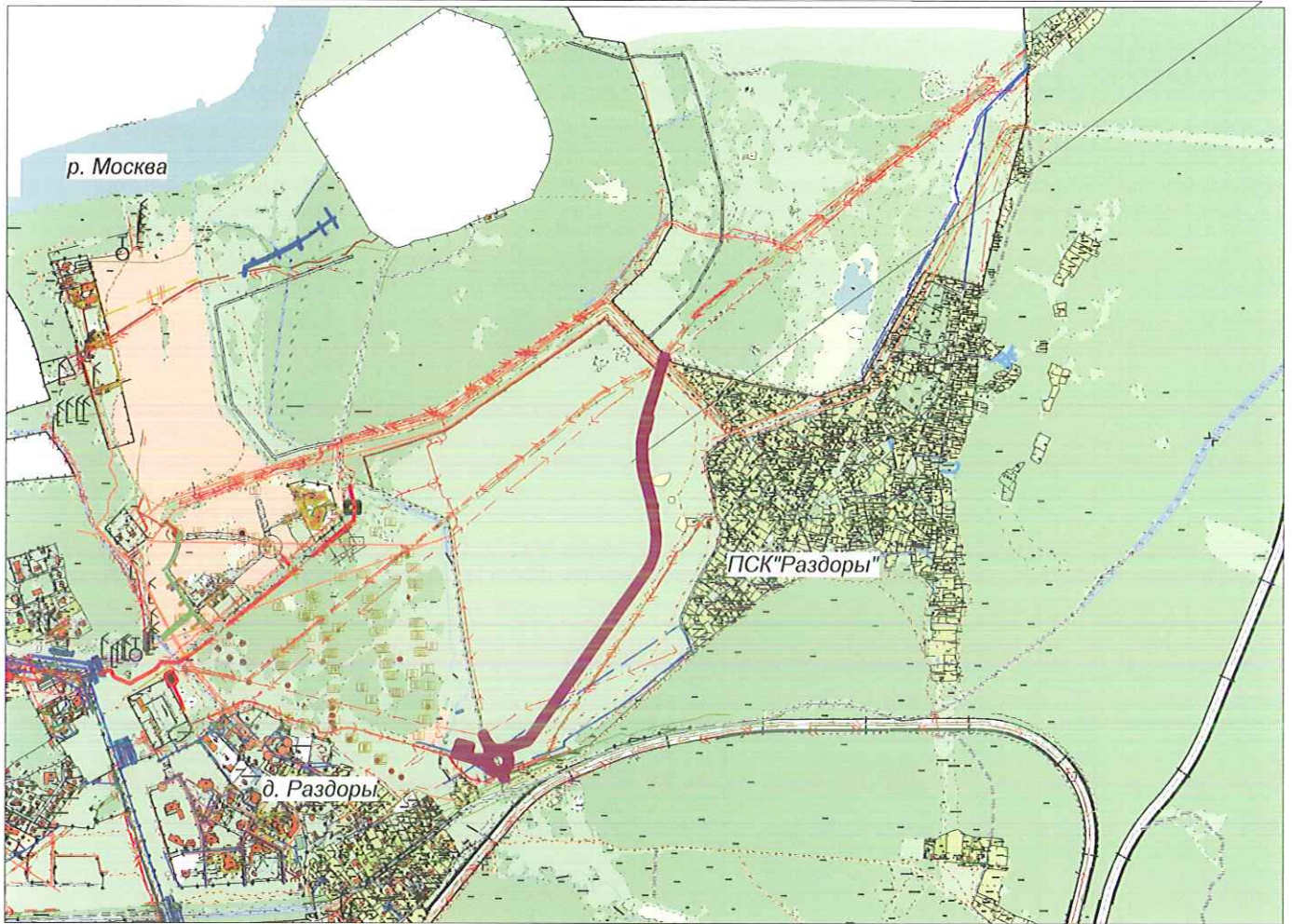

условные обозначения территории

- многоэтажной жилой застройки
- малоэтажной жилой застройки
- коттеджной застройки с высокой степенью озеленения
- детских садов и школ
- объектов отдыха
- садовых товариществ
- промышленных объектов
- научно-производственных объектов

- коммунально-складских объектов
- объектов сельхозпроизводства
- кладбищ
- зеленых насаждений общего пользования
- лесов
- памятников природы
- сельскохозяйственных земель
- водных поверхностей

инженерные сооружения

- канализация
- газопровод
- водопровод
- кабель связи
- кабель электричества
- территория проекта межевания

М 1:20000

				<p>Заказчик: ООО "Парцель" Строительство дороги в восточной зоне</p>												
				<p>Местоположение: МО, Одинцовский р-н, сп Барвихинское, вблизи дер. Раздоры</p>												
Должность	Фамилия	Подпись	Дата	<table style="width: 100%; border-collapse: collapse;"> <tr> <td style="width: 70%;">Проект межевания территории</td> <td style="width: 10%;">Стадия</td> <td style="width: 10%;">Лист</td> <td style="width: 10%;">Листов</td> </tr> <tr> <td>Директор</td> <td>О.В. Коптяев</td> <td></td> <td></td> </tr> <tr> <td>Нач. отдела архитектор</td> <td>О.В. Виленская С.В. Белехова</td> <td></td> <td></td> </tr> </table>	Проект межевания территории	Стадия	Лист	Листов	Директор	О.В. Коптяев			Нач. отдела архитектор	О.В. Виленская С.В. Белехова		
Проект межевания территории	Стадия	Лист	Листов													
Директор	О.В. Коптяев															
Нач. отдела архитектор	О.В. Виленская С.В. Белехова															
				<p>Ситуационный план размещения элемента в структуре застроенной территории</p>												

ПОЯСНИТЕЛЬНАЯ ЗАПИСКА

1. Характеристика территории, на которой осуществляется межевание:

Проект межевания территории разработан по заявлению ОАО «Парцель» на топографической съемке М 1:500, выполненной ООО «Геоника+» в 2012 году, по адресу Московская область, Одинцовский р-н, в районе дер. Раздоры, в рамках «Корректировки проекта планировки территории объекта «Жилой комплекс с инженерной инфраструктурой вблизи д. Раздоры, ООО «Парцель»», утвержденной постановлением Главы сельского поселения Барвихинское от 27.03.2014г. №99.

2. Предложения по установлению публичных и частных сервитутов в пределах территории проектирования:

Учитывая, что чертежом данного проекта межевания предусмотрено размещение проезжей части дороги местного значения, а также строительство инженерных коммуникаций различного назначения, необходимо обременить земельный участок публичным сервитутом на всей площади, а также охранный зоной и санитарно-защитной полосой соответствующих коммуникаций на площади, определенной в соответствии с действующим федеральным законодательством.

3. Приложения к проекту межевания, включающие исходные данные, полученные для разработки проекта межевания:

Для разработки проекта межевания используются следующие проектные материалы:

- Корректировка проекта планировки территории объекта «Жилой комплекс с инженерной инфраструктурой вблизи д. Раздоры, ООО «Парцель»

4. Обоснование принятых в проекте решений, включая расчеты нормативных и принятых в проекте площадей формируемых земельных участков:

Проект межевания предусматривает строительство 1-го этапа дороги в составе улично-дорожной сети местного значения с возможностью проезда к каждому земельному участку, предусмотренному проектом планировки.

Конструкций дорожной одежды проездов для пожарной техники должна быть рассчитана на нагрузку от пожарных автомобилей.

Расчетная проектная площадь формируемого земельного участка составляет **14834 кв.м.** ширина составляет не менее **7.0 м.**

Принятые в проекте решения основаны на данных СП 42.13330.2011, Технический регламент «О требованиях пожарной безопасности».

5. Особые условия:

- по окончании строительства инженерных коммуникаций следует внести изменения в землеустроительную документацию и установить обременения охранной зоной соответствующих коммуникаций (газопровод, кабель связи, кабель электричества, ливневая канализация, бытовая канализация, водопровод);

- установить ограничения в пользовании земельным участком (публичный сервитут) или изменить вид разрешенного использования земельного участка на «земли общего пользования»;

- проектную и рабочую документацию в установленном законом порядке следует согласовать с организациями, выдавшими технические условия на строительство инженерных коммуникаций;

- необходимо разработать проект производства работ, утвердить проект межевания и получить разрешение на строительство;

- при проведении строительных работ следует руководствоваться техническими регламентами, СП 42.13330.2011 иными нормативными актами, регламентирующими порядок и требования, предъявляемые к строительству автомобильных дорог.

Список координат поворотных точек оси дороги

<i>№ точки по чертежу проекта межевания</i>	<i>X</i>	<i>Y</i>
1	468415.85	2176252.70
2	468422.68	2176254.31
3	468422.64	2176254.49
4	468422.61	2176254.68
5	468422.60	2176254.87
6	468422.59	2176255.05
7	468422.60	2176255.24
8	468422.62	2176255.43
9	468422.66	2176255.62
10	468422.70	2176255.80
11	468422.75	2176255.98
12	468422.82	2176256.15
13	468422.90	2176256.33
14	468422.98	2176256.49
15	468423.08	2176256.65
16	468423.19	2176256.81
17	468423.31	2176256.96
18	468423.43	2176257.10
19	468423.57	2176257.23
20	468423.71	2176257.35
21	468423.86	2176257.46
22	468424.02	2176257.57
23	468424.18	2176257.66
24	468424.35	2176257.74
25	468424.52	2176257.82
26	468424.70	2176257.88
27	468424.88	2176257.93
28	468446.83	2176264.27
29	468446.94	2176264.30
30	468447.05	2176264.34
31	468447.15	2176264.39
32	468447.25	2176264.44
33	468447.35	2176264.50
34	468447.44	2176264.56
35	468447.53	2176264.64
36	468447.61	2176264.71
37	468447.69	2176264.79
38	468447.77	2176264.88
39	468447.83	2176264.97
40	468447.90	2176265.06
41	468447.95	2176265.16
42	468448.01	2176265.26
43	468448.05	2176265.36
44	468448.09	2176265.47
45	468448.12	2176265.58
46	468448.14	2176265.69

47	468448.16	2176265.80
48	468448.17	2176265.92
49	468448.18	2176266.03
50	468448.17	2176266.14
51	468448.16	2176266.25
52	468448.14	2176266.37
53	468448.12	2176266.47
54	468439.03	2176298.03
55	468418.80	2176292.19
56	468426.33	2176266.26
57	468431.25	2176267.68
58	468431.25	2176267.67
59	468431.36	2176267.70
60	468431.48	2176267.71
61	468431.60	2176267.72
62	468431.73	2176267.73
63	468431.85	2176267.72
64	468431.97	2176267.71
65	468432.09	2176267.69
66	468432.21	2176267.66
67	468432.33	2176267.62
68	468432.40	2176267.59
69	468432.44	2176267.58
70	468432.56	2176267.53
71	468432.66	2176267.47
72	468432.77	2176267.41
73	468432.87	2176267.34
74	468432.97	2176267.26
75	468433.06	2176267.18
76	468433.14	2176267.09
77	468433.22	2176267.00
78	468433.30	2176266.90
79	468433.37	2176266.80
80	468433.43	2176266.69
81	468433.48	2176266.58
82	468433.53	2176266.47
83	468433.57	2176266.35
84	468433.61	2176266.24
85	468433.61	2176266.24
86	468433.61	2176266.24
87	468433.63	2176266.12
88	468433.65	2176266.00
89	468433.66	2176265.87
90	468433.67	2176265.75
91	468433.66	2176265.63
92	468433.65	2176265.51
93	468433.63	2176265.39
94	468433.61	2176265.27
95	468433.57	2176265.15
96	468433.53	2176265.04

97	468433.49	2176264.93
98	468433.43	2176264.82
99	468433.37	2176264.71
100	468433.30	2176264.61
101	468433.23	2176264.51
102	468433.15	2176264.42
103	468433.07	2176264.33
104	468432.98	2176264.25
105	468432.88	2176264.17
106	468432.78	2176264.10
107	468432.68	2176264.04
108	468432.57	2176263.98
109	468432.46	2176263.93
110	468432.35	2176263.89
111	468432.23	2176263.85
112	468423.85	2176261.44
113	468423.67	2176261.39
114	468423.49	2176261.34
115	468423.31	2176261.31
116	468423.12	2176261.29
117	468422.93	2176261.29
118	468422.74	2176261.29
119	468422.55	2176261.31
120	468422.37	2176261.33
121	468422.18	2176261.37
122	468422.00	2176261.42
123	468421.82	2176261.49
124	468421.65	2176261.56
125	468421.64	2176261.56
126	468421.63	2176261.57
127	468421.48	2176261.64
128	468421.32	2176261.74
129	468421.16	2176261.84
130	468421.01	2176261.96
131	468420.87	2176262.08
132	468420.74	2176262.21
133	468420.61	2176262.35
134	468420.49	2176262.50
135	468420.39	2176262.65
136	468420.29	2176262.81
137	468420.20	2176262.98
138	468420.13	2176263.15
139	468420.06	2176263.33
140	468420.06	2176263.33
141	468420.06	2176263.33
142	468420.06	2176263.33
143	468420.06	2176263.33
144	468420.06	2176263.33
145	468419.67	2176264.69
146	468410.18	2176297.50

147	468408.63	2176304.63
148	468407.53	2176311.84
149	468406.91	2176319.12
150	468406.76	2176326.41
151	468407.08	2176333.70
152	468407.25	2176334.73
153	468407.48	2176335.75
154	468407.78	2176336.74
155	468408.14	2176337.72
156	468408.56	2176338.67
157	468409.04	2176339.60
158	468409.57	2176340.49
159	468410.16	2176341.35
160	468410.81	2176342.16
161	468411.50	2176342.94
162	468412.25	2176343.67
163	468413.03	2176344.35
164	468413.86	2176344.98
165	468414.73	2176345.56
166	468415.63	2176346.08
167	468416.56	2176346.54
168	468417.52	2176346.94
169	468418.50	2176347.29
170	468419.50	2176347.57
171	468420.52	2176347.78
172	468421.55	2176347.93
173	468422.59	2176348.02
174	468423.63	2176348.04
175	468424.67	2176348.00
176	468425.71	2176347.89
177	468426.73	2176347.71
178	468427.74	2176347.47
179	468428.74	2176347.17
180	468429.71	2176346.80
181	468429.71	2176346.80
182	468466.89	2176332.32
183	468469.38	2176331.29
184	468471.20	2176330.59
185	468475.33	2176335.69
186	468470.86	2176337.32
187	468468.18	2176338.43
188	468465.56	2176339.69
189	468463.01	2176341.09
190	468460.55	2176342.63
191	468442.03	2176356.05
192	468442.03	2176356.06
193	468441.74	2176356.26
194	468441.74	2176356.26
195	468441.01	2176356.79
196	468440.03	2176357.60

197	468439.11	2176358.46
198	468438.24	2176359.38
199	468437.43	2176360.35
200	468436.68	2176361.37
201	468435.99	2176362.44
202	468435.37	2176363.54
203	468434.82	2176364.68
204	468434.35	2176365.85
205	468433.94	2176367.05
206	468433.61	2176368.27
207	468433.36	2176369.51
208	468433.18	2176370.77
209	468433.08	2176372.03
210	468433.06	2176373.29
211	468433.12	2176374.56
212	468433.21	2176376.56
213	468433.19	2176378.58
214	468433.05	2176380.58
215	468432.80	2176382.58
216	468432.61	2176384.07
217	468432.52	2176385.58
218	468432.52	2176387.09
219	468432.63	2176388.59
220	468432.83	2176390.09
221	468433.12	2176391.56
222	468433.51	2176393.02
223	468437.58	2176403.02
224	468445.24	2176421.82
225	468451.21	2176438.01
226	468455.99	2176452.44
227	468456.66	2176454.20
228	468457.43	2176455.92
229	468458.31	2176457.59
230	468459.30	2176459.20
231	468460.38	2176460.75
232	468461.56	2176462.22
233	468462.83	2176463.62
234	468464.18	2176464.93
235	468465.62	2176466.16
236	468467.12	2176467.29
237	468490.43	2176483.65
238	468490.44	2176483.66
239	468490.88	2176483.98
240	468490.94	2176484.02
241	468491.36	2176484.28
242	468491.86	2176484.54
243	468492.37	2176484.78
244	468492.89	2176484.98
245	468493.43	2176485.15
246	468493.98	2176485.29

247	468494.53	2176485.39
248	468495.09	2176485.46
249	468495.65	2176485.49
250	468496.22	2176485.48
251	468496.78	2176485.44
252	468497.34	2176485.37
253	468497.89	2176485.26
254	468498.43	2176485.12
255	468498.97	2176484.94
256	468499.49	2176484.73
257	468500.00	2176484.49
258	468500.49	2176484.22
259	468500.96	2176483.91
260	468501.42	2176483.58
261	468501.85	2176483.22
262	468502.26	2176482.83
263	468502.64	2176482.42
264	468503.00	2176481.99
265	468509.64	2176485.47
266	468508.71	2176487.81
267	468508.50	2176488.33
268	468508.34	2176488.87
269	468508.20	2176489.41
270	468508.10	2176489.96
271	468508.03	2176490.52
272	468508.00	2176491.08
273	468508.00	2176491.64
274	468508.04	2176492.20
275	468508.11	2176492.75
276	468508.22	2176493.30
277	468508.36	2176493.85
278	468508.54	2176494.38
279	468508.74	2176494.90
280	468508.98	2176495.41
281	468509.25	2176495.90
282	468509.55	2176496.37
283	468509.88	2176496.83
284	468510.24	2176497.26
285	468510.62	2176497.67
286	468511.03	2176498.05
287	468511.46	2176498.41
288	468511.92	2176498.74
289	468513.19	2176499.63
290	468525.22	2176508.08
291	468525.22	2176508.08
292	468526.77	2176509.17
293	468544.30	2176521.48
294	468610.11	2176567.69
295	468610.40	2176567.88
296	468610.70	2176568.04

297	468611.01	2176568.19
298	468611.33	2176568.32
299	468611.66	2176568.43
300	468611.99	2176568.52
301	468612.33	2176568.59
302	468612.67	2176568.64
303	468613.01	2176568.67
304	468613.36	2176568.67
305	468613.70	2176568.65
306	468614.04	2176568.61
307	468614.38	2176568.55
308	468614.72	2176568.47
309	468615.05	2176568.37
310	468615.37	2176568.25
311	468615.68	2176568.10
312	468615.99	2176567.94
313	468616.28	2176567.76
314	468616.56	2176567.56
315	468616.83	2176567.35
316	468617.08	2176567.12
317	468617.32	2176566.87
318	468617.55	2176566.61
319	468617.75	2176566.33
320	468622.71	2176569.81
321	468622.52	2176570.10
322	468622.35	2176570.39
323	468622.19	2176570.70
324	468622.06	2176571.02
325	468621.95	2176571.35
326	468621.86	2176571.68
327	468621.79	2176572.02
328	468621.74	2176572.36
329	468621.71	2176572.70
330	468621.71	2176573.05
331	468621.72	2176573.39
332	468621.76	2176573.73
333	468621.82	2176574.07
334	468621.90	2176574.41
335	468622.00	2176574.74
336	468622.12	2176575.06
337	468622.26	2176575.37
338	468622.42	2176575.68
339	468622.60	2176575.97
340	468622.80	2176576.25
341	468623.01	2176576.52
342	468623.24	2176576.78
343	468623.49	2176577.02
344	468623.75	2176577.25
345	468624.02	2176577.45
346	468837.68	2176727.47

347	468837.97	2176727.66
348	468838.27	2176727.84
349	468838.58	2176727.99
350	468838.90	2176728.12
351	468839.23	2176728.23
352	468839.56	2176728.33
353	468839.90	2176728.40
354	468840.24	2176728.45
355	468840.59	2176728.47
356	468840.93	2176728.48
357	468841.28	2176728.46
358	468841.62	2176728.42
359	468841.97	2176728.37
360	468842.30	2176728.28
361	468842.63	2176728.18
362	468842.96	2176728.06
363	468843.27	2176727.92
364	468843.58	2176727.76
365	468843.87	2176727.58
366	468844.16	2176727.38
367	468844.43	2176727.16
368	468844.68	2176726.93
369	468844.92	2176726.68
370	468845.15	2176726.41
371	468845.36	2176726.14
372	468850.26	2176729.58
373	468850.07	2176729.87
374	468849.90	2176730.17
375	468849.74	2176730.48
376	468849.61	2176730.80
377	468849.50	2176731.13
378	468849.41	2176731.46
379	468849.34	2176731.80
380	468849.29	2176732.14
381	468849.26	2176732.49
382	468849.26	2176732.83
383	468849.28	2176733.18
384	468849.31	2176733.52
385	468849.37	2176733.87
386	468849.45	2176734.20
387	468849.56	2176734.53
388	468849.68	2176734.86
389	468849.82	2176735.17
390	468849.99	2176735.48
391	468850.17	2176735.77
392	468850.37	2176736.05
393	468850.58	2176736.32
394	468850.82	2176736.58
395	468851.07	2176736.82
396	468851.33	2176737.04

397	468851.61	2176737.25
398	468943.09	2176801.48
399	468951.36	2176806.40
400	468959.91	2176810.82
401	468968.70	2176814.71
402	468977.72	2176818.08
403	468986.91	2176820.89
404	468996.27	2176823.15
405	469005.74	2176824.85
406	469015.29	2176825.97
407	469024.90	2176826.52
408	469034.52	2176826.49
409	469075.82	2176821.71
410	469076.16	2176821.63
411	469076.50	2176821.53
412	469076.83	2176821.41
413	469077.15	2176821.26
414	469077.46	2176821.10
415	469077.76	2176820.92
416	469078.05	2176820.72
417	469078.32	2176820.50
418	469078.58	2176820.26
419	469078.82	2176820.01
420	469079.05	2176819.74
421	469079.26	2176819.46
422	469079.45	2176819.16
423	469079.62	2176818.85
424	469079.77	2176818.54
425	469079.90	2176818.21
426	469080.02	2176817.88
427	469080.10	2176817.54
428	469080.17	2176817.19
429	469080.22	2176816.85
430	469080.24	2176816.50
431	469080.24	2176816.14
432	469080.22	2176815.79
433	469080.17	2176815.45
434	469087.14	2176814.33
435	469087.20	2176814.67
436	469087.29	2176815.00
437	469087.39	2176815.33
438	469087.52	2176815.65
439	469087.66	2176815.96
440	469087.83	2176816.26
441	469088.01	2176816.55
442	469088.21	2176816.82
443	469088.43	2176817.09
444	469088.66	2176817.34
445	469088.91	2176817.57
446	469089.17	2176817.79

447	469089.45	2176818.00
448	469089.74	2176818.18
449	469090.04	2176818.35
450	469090.35	2176818.50
451	469090.66	2176818.63
452	469090.99	2176818.73
453	469091.32	2176818.82
454	469091.66	2176818.89
455	469092.00	2176818.93
456	469092.34	2176818.96
457	469092.68	2176818.96
458	469093.02	2176818.95
459	469093.36	2176818.91
460	469093.70	2176818.85
461	469136.87	2176809.91
462	469179.37	2176798.21
463	469199.10	2176792.51
464	469219.15	2176788.06
465	469239.43	2176784.87
466	469259.88	2176782.96
467	469280.41	2176782.34
468	469300.93	2176783.00
469	469321.38	2176784.94
470	469341.66	2176788.16
471	469361.70	2176792.64
472	469381.42	2176798.37
473	469381.78	2176798.49
474	469382.14	2176798.59
475	469382.51	2176798.66
476	469382.88	2176798.71
477	469383.25	2176798.73
478	469383.63	2176798.74
479	469384.01	2176798.71
480	469384.38	2176798.67
481	469384.75	2176798.60
482	469385.11	2176798.51
483	469385.47	2176798.40
484	469385.82	2176798.26
485	469386.16	2176798.11
486	469386.49	2176797.93
487	469386.81	2176797.73
488	469387.12	2176797.51
489	469387.41	2176797.27
490	469387.69	2176797.02
491	469387.95	2176796.75
492	469388.19	2176796.46
493	469388.41	2176796.16
494	469388.62	2176795.84
495	469388.80	2176795.51
496	469388.96	2176795.18

497	469389.11	2176794.83
498	469398.24	2176798.22
499	469398.84	2176800.75
500	469398.94	2176801.11
501	469399.06	2176801.46
502	469399.20	2176801.81
503	469399.37	2176802.15
504	469399.55	2176802.47
505	469399.76	2176802.79
506	469399.98	2176803.09
507	469400.22	2176803.37
508	469400.48	2176803.64
509	469400.76	2176803.90
510	469401.05	2176804.13
511	469401.35	2176804.35
512	469401.67	2176804.55
513	469402.00	2176804.73
514	469402.34	2176804.88
515	469402.69	2176805.02
516	469403.04	2176805.13
517	469459.86	2176822.88
518	469460.24	2176822.94
519	469460.62	2176822.98
520	469461.00	2176823.00
521	469461.39	2176822.99
522	469461.77	2176822.96
523	469462.15	2176822.90
524	469462.52	2176822.82
525	469462.89	2176822.71
526	469463.25	2176822.58
527	469463.60	2176822.43
528	469463.94	2176822.26
529	469464.27	2176822.06
530	469464.59	2176821.84
531	469464.89	2176821.61
532	469465.18	2176821.35
533	469465.45	2176821.08
534	469465.70	2176820.79
535	469465.93	2176820.49
536	469466.15	2176820.17
537	469466.34	2176819.84
538	469466.51	2176819.49
539	469466.66	2176819.14
540	469466.78	2176818.78
541	469472.54	2176820.57
542	469472.40	2176821.14
543	469472.34	2176821.50
544	469472.30	2176821.87
545	469472.28	2176822.24
546	469472.29	2176822.61

547	469472.31	2176822.98
548	469472.36	2176823.35
549	469472.44	2176823.71
550	469472.53	2176824.07
551	469472.65	2176824.42
552	469472.79	2176824.77
553	469472.95	2176825.10
554	469473.13	2176825.43
555	469473.33	2176825.74
556	469473.55	2176826.04
557	469473.78	2176826.32
558	469474.04	2176826.59
559	469474.31	2176826.85
560	469474.59	2176827.08
561	469474.89	2176827.30
562	469475.21	2176827.50
563	469475.53	2176827.68
564	469475.86	2176827.84
565	469476.21	2176827.98
566	469476.56	2176828.10
567	469486.46	2176831.19
568	469486.82	2176831.29
569	469487.18	2176831.37
570	469487.55	2176831.43
571	469487.91	2176831.46
572	469488.28	2176831.47
573	469488.65	2176831.46
574	469489.02	2176831.42
575	469489.39	2176831.37
576	469489.75	2176831.29
577	469490.11	2176831.18
578	469490.46	2176831.06
579	469490.80	2176830.92
580	469491.13	2176830.75
581	469491.45	2176830.56
582	469491.76	2176830.36
583	469492.05	2176830.13
584	469492.33	2176829.89
585	469492.60	2176829.63
586	469492.84	2176829.36
587	469493.08	2176829.07
588	469493.29	2176828.77
589	469493.48	2176828.45
590	469493.66	2176828.12
591	469493.81	2176827.79
592	469493.94	2176827.44
593	469499.67	2176829.31
594	469499.59	2176829.68
595	469499.52	2176830.05
596	469499.49	2176830.43

597	469499.47	2176830.82
598	469499.48	2176831.20
599	469499.52	2176831.58
600	469499.58	2176831.96
601	469499.66	2176832.33
602	469499.77	2176832.69
603	469499.90	2176833.05
604	469500.05	2176833.40
605	469500.22	2176833.74
606	469500.42	2176834.07
607	469500.63	2176834.39
608	469500.87	2176834.69
609	469501.12	2176834.97
610	469501.39	2176835.24
611	469501.68	2176835.49
612	469501.99	2176835.72
613	469502.30	2176835.94
614	469502.63	2176836.13
615	469502.98	2176836.30
616	469503.33	2176836.44
617	469503.69	2176836.57
618	469547.41	2176850.23
619	469545.33	2176856.91
620	469488.02	2176839.01
621	469487.72	2176838.92
622	469487.41	2176838.86
623	469487.10	2176838.81
624	469486.79	2176838.79
625	469486.47	2176838.78
626	469486.16	2176838.79
627	469485.84	2176838.83
628	469485.54	2176838.88
629	469485.23	2176838.95
630	469484.93	2176839.04
631	469484.63	2176839.15
632	469484.35	2176839.28
633	469484.07	2176839.43
634	469483.80	2176839.59
635	469483.54	2176839.77
636	469483.30	2176839.96
637	469483.06	2176840.17
638	469482.84	2176840.40
639	469482.64	2176840.64
640	469482.45	2176840.89
641	469482.27	2176841.15
642	469482.12	2176841.42
643	469481.98	2176841.70
644	469481.86	2176841.99
645	469481.75	2176842.29
646	469481.42	2176843.36

647	469476.64	2176841.87
648	469477.13	2176840.31
649	469477.20	2176840.04
650	469477.26	2176839.76
651	469477.30	2176839.48
652	469477.33	2176839.20
653	469477.33	2176838.91
654	469477.32	2176838.63
655	469477.29	2176838.35
656	469477.24	2176838.07
657	469477.18	2176837.79
658	469477.09	2176837.52
659	469476.99	2176837.26
660	469476.88	2176837.00
661	469476.75	2176836.75
662	469476.60	2176836.51
663	469476.44	2176836.27
664	469476.26	2176836.05
665	469476.07	2176835.84
666	469475.87	2176835.65
667	469475.65	2176835.46
668	469475.42	2176835.29
669	469475.19	2176835.14
670	469474.94	2176835.00
671	469474.69	2176834.87
672	469474.43	2176834.76
673	469381.94	2176805.88
674	469381.58	2176805.77
675	469381.21	2176805.69
676	469380.83	2176805.63
677	469380.45	2176805.60
678	469380.07	2176805.59
679	469379.69	2176805.61
680	469379.31	2176805.64
681	469378.94	2176805.71
682	469378.57	2176805.79
683	469378.20	2176805.90
684	469377.85	2176806.03
685	469377.50	2176806.19
686	469377.16	2176806.37
687	469376.84	2176806.56
688	469376.52	2176806.78
689	469376.23	2176807.02
690	469375.95	2176807.27
691	469375.68	2176807.55
692	469375.43	2176807.83
693	469375.20	2176808.14
694	469375.00	2176808.46
695	469374.81	2176808.79
696	469374.64	2176809.13

697	469374.50	2176809.48
698	469374.37	2176809.84
699	469373.96	2176811.18
700	469370.55	2176810.35
701	469359.86	2176807.01
702	469347.39	2176804.14
703	469339.67	2176802.86
704	469339.98	2176800.64
705	469340.01	2176800.26
706	469340.02	2176799.88
707	469340.00	2176799.50
708	469339.96	2176799.12
709	469339.89	2176798.74
710	469339.80	2176798.37
711	469339.69	2176798.01
712	469339.55	2176797.65
713	469339.39	2176797.31
714	469339.21	2176796.97
715	469339.01	2176796.65
716	469338.79	2176796.34
717	469338.55	2176796.04
718	469338.29	2176795.76
719	469338.01	2176795.50
720	469337.72	2176795.26
721	469337.41	2176795.03
722	469337.09	2176794.82
723	469336.76	2176794.64
724	469336.41	2176794.47
725	469336.06	2176794.33
726	469335.70	2176794.21
727	469335.33	2176794.12
728	469334.70	2176797.57
729	469334.66	2176797.71
730	469320.05	2176795.28
731	469300.26	2176793.31
732	469280.38	2176792.62
733	469260.49	2176793.21
734	469240.68	2176795.07
735	469221.04	2176798.21
736	469201.63	2176802.60
737	469182.55	2176808.22
738	469146.78	2176818.29
739	469115.59	2176825.41
740	469114.88	2176821.97
741	469114.52	2176822.06
742	469114.17	2176822.18
743	469113.82	2176822.31
744	469113.49	2176822.47
745	469113.16	2176822.65
746	469112.85	2176822.84

747	469112.55	2176823.06
748	469112.26	2176823.29
749	469111.99	2176823.55
750	469111.73	2176823.82
751	469111.49	2176824.10
752	469111.27	2176824.40
753	469111.07	2176824.71
754	469110.89	2176825.04
755	469110.73	2176825.37
756	469110.59	2176825.71
757	469110.47	2176826.07
758	469110.37	2176826.43
759	469110.30	2176826.79
760	469110.25	2176827.16
761	469110.22	2176827.53
762	469110.22	2176827.90
763	469110.24	2176828.27
764	469110.28	2176828.64
765	469110.34	2176829.01
766	469104.33	2176830.27
767	469104.20	2176829.71
768	469104.07	2176829.33
769	469103.92	2176828.96
770	469103.74	2176828.60
771	469103.54	2176828.25
772	469103.32	2176827.91
773	469103.08	2176827.59
774	469102.81	2176827.29
775	469102.53	2176827.00
776	469102.23	2176826.74
777	469101.92	2176826.49
778	469101.59	2176826.26
779	469101.24	2176826.05
780	469100.88	2176825.87
781	469100.52	2176825.71
782	469100.14	2176825.57
783	469099.75	2176825.46
784	469099.36	2176825.37
785	469098.96	2176825.31
786	469098.56	2176825.27
787	469098.16	2176825.26
788	469097.76	2176825.27
789	469097.36	2176825.31
790	469093.40	2176826.01
791	469074.97	2176828.91
792	469034.93	2176833.48
793	469023.98	2176833.50
794	469013.06	2176832.80
795	469002.20	2176831.38
796	468991.46	2176829.26

797	468980.89	2176826.44
798	468970.52	2176822.94
799	468960.40	2176818.76
800	468950.57	2176813.94
801	468939.20	2176807.30
802	468525.36	2176516.74
803	468463.10	2176473.02
804	468461.24	2176471.62
805	468459.47	2176470.10
806	468457.79	2176468.48
807	468456.23	2176466.75
808	468454.77	2176464.93
809	468453.43	2176463.02
810	468452.22	2176461.04
811	468451.13	2176458.97
812	468450.18	2176456.85
813	468449.44	2176454.87
814	468449.36	2176454.67
815	468444.52	2176440.06
816	468439.64	2176426.54
817	468436.14	2176419.26
818	468433.41	2176413.58
819	468432.95	2176412.84
820	468432.45	2176412.13
821	468431.91	2176411.45
822	468431.33	2176410.81
823	468430.70	2176410.20
824	468430.05	2176409.63
825	468429.35	2176409.11
826	468428.63	2176408.63
827	468427.88	2176408.19
828	468427.10	2176407.81
829	468426.30	2176407.47
830	468425.48	2176407.18
831	468424.64	2176406.94
832	468423.79	2176406.76
833	468422.93	2176406.63
834	468422.07	2176406.55
835	468421.20	2176406.53
836	468420.33	2176406.56
837	468419.46	2176406.65
838	468418.61	2176406.78
839	468417.76	2176406.97
840	468416.92	2176407.22
841	468416.11	2176407.51
842	468415.31	2176407.86
843	468414.53	2176408.25
844	468412.53	2176409.24
845	468410.46	2176410.09
846	468408.35	2176410.82

847	468406.19	2176411.41
848	468404.00	2176411.86
849	468401.79	2176412.17
850	468399.56	2176412.33
851	468397.33	2176412.36
852	468395.09	2176412.25
853	468392.87	2176411.99
854	468390.67	2176411.59
855	468388.50	2176411.06
856	468386.37	2176410.39
857	468384.29	2176409.58
858	468382.26	2176408.65
859	468380.29	2176407.58
860	468378.40	2176406.40
861	468376.58	2176405.09
862	468375.54	2176404.24
863	468374.85	2176403.68
864	468373.22	2176402.15
865	468371.68	2176400.53
866	468370.25	2176398.81
867	468369.75	2176398.26
868	468369.21	2176397.74
869	468368.64	2176397.26
870	468368.04	2176396.81
871	468367.42	2176396.40
872	468366.77	2176396.03
873	468366.09	2176395.70
874	468365.40	2176395.42
875	468364.70	2176395.18
876	468363.98	2176394.98
877	468363.25	2176394.82
878	468362.51	2176394.72
879	468361.76	2176394.66
880	468361.01	2176394.64
881	468360.27	2176394.68
882	468359.52	2176394.75
883	468358.79	2176394.88
884	468358.06	2176395.05
885	468357.34	2176395.27
886	468356.64	2176395.52
887	468347.27	2176399.38
888	468346.34	2176392.20
889	468355.42	2176388.46
890	468356.10	2176388.15
891	468356.75	2176387.80
892	468357.39	2176387.41
893	468358.00	2176386.98
894	468358.58	2176386.52
895	468359.13	2176386.02
896	468359.65	2176385.48

897	468360.14	2176384.92
898	468360.59	2176384.33
899	468361.00	2176383.71
900	468361.38	2176383.06
901	468361.71	2176382.39
902	468362.00	2176381.71
903	468362.25	2176381.01
904	468362.45	2176380.29
905	468362.61	2176379.56
906	468362.72	2176378.82
907	468362.79	2176378.08
908	468362.82	2176377.34
909	468362.87	2176375.15
910	468363.07	2176372.97
911	468363.10	2176372.75
912	468363.39	2176370.81
913	468363.85	2176368.67
914	468364.45	2176366.57
915	468365.17	2176364.51
916	468366.02	2176362.49
917	468366.99	2176360.53
918	468368.09	2176358.64
919	468369.29	2176356.82
920	468370.61	2176355.07
921	468372.04	2176353.42
922	468373.56	2176351.85
923	468375.18	2176350.38
924	468376.89	2176349.01
925	468378.68	2176347.76
926	468380.54	2176346.61
927	468382.47	2176345.59
928	468383.40	2176345.09
929	468384.30	2176344.53
930	468385.16	2176343.92
931	468385.98	2176343.26
932	468386.76	2176342.54
933	468387.49	2176341.78
934	468388.17	2176340.97
935	468388.79	2176340.12
936	468389.36	2176339.23
937	468389.87	2176338.30
938	468390.32	2176337.35
939	468390.71	2176336.37
940	468391.04	2176335.36
941	468403.46	2176295.54
942	468415.85	2176252.70

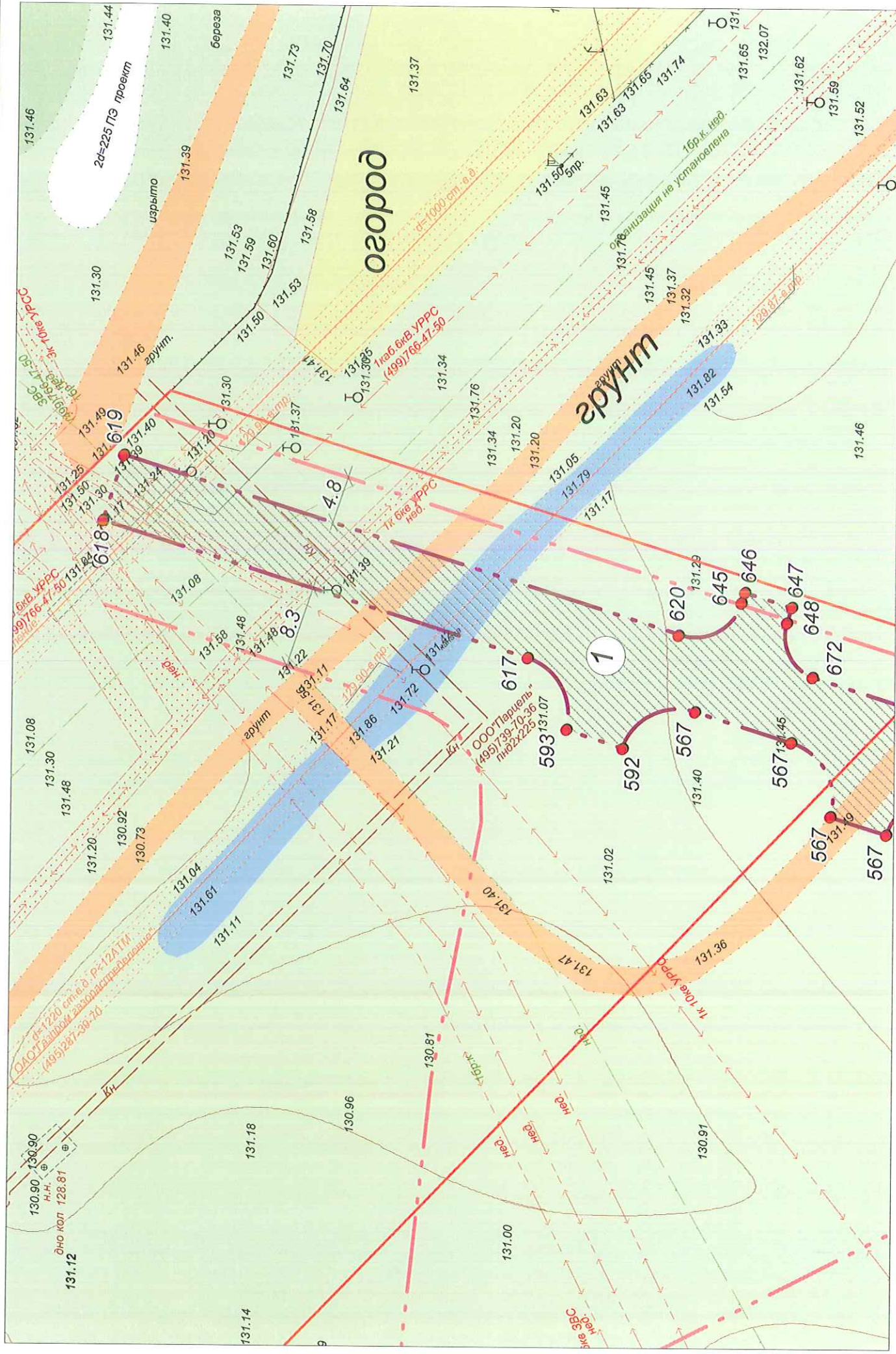

Экспликация:

1. Красные линии, утвержденные в составе проекта планировки территории

— проектируемая дорожная сеть

2. Линии отступа от красных линий в целях определения места допустимого размещения зданий, сооружений, сооружений

3.3 линия отступа проектируемого объекта от красных линий

3. Границы застроенных земельных участков, в том числе границы земельных участков, на которых расположены линейные объекты:

— кадастровые границы застроенных земельных участков

— фактические границы застроенных земельных участков

— существующий газопровод

— существующий кабель электричества

— существующий водопровод

— существующий кабель связи

4. Границы формируемых земельных участков, планируемых для предоставления физическим и юридическим лицам для строительства

— границы формируемого земельного участка проектируемой дорожной сети (ширина не менее 7.0м, площадь 14834 кв.м)

5. Границы земельных участков, предназначенных для размещения объектов капитального строительства федерального, регионального или местного значения.

— линейные объекты: проектируемые и существующие линии электропередач

— существующие кабели электричества



проектируемые здание школы и детского сада

6. Границы территорий объектов культурного наследия.

- земельный участок входит в Зону: "Зона охраняемого ландшафта памятника истории и культуры-ансамбля усадьбы "Архангельское" 50.11.2.5, на основании "Об утверждении границ территории и зон охраны памятника истории и культуры - ансамбля усадьбы "Архангельское" Красногорского района от 30.05.2001 №156/18"

7. Границы зон с особыми условиями использования территории

— охранная зона существующих ЛЭП

— охранная зона газопровода

— охранная зона кабеля электричества

— охранная зона существующего водопровода

— береговая полоса р. Чаченка

— водоохранная зона, прибрежная защитная полоса водного объекта общего пользования

— границы зон действия публичных сервитутов

— зона действия публичного сервитута:

— зона действия общего пользования

— зона действия публичных сервитутов

— зона действия общего пользования

Должность	ФИО	Подпись	Дата	Проект межевания территории	ГП
Директор	О.В. Колтыяев			Строительство дороги в восточной зоне	
начальник отдела	О.В. Виленская			Заказчик: ООО "Парцель"	
архитектор	С.В. Белехова			Местоположение: МО, Одинцовский р-н, сп. Березинское, вблизи д. Раздоры	Лист 3
				Чертеж проекта межевания земельного участка М 1:500	Листов



Должность	ФИО	Подпись	Дата	Проект межевания территории	ГП
Директор	О.В. Колтыяев			Строительство дороги в восточной зоне	
начальник отдела	О.В. Виленская			Заказчик: ООО "Парцель"	
архитектор	С.В. Белыхова			Местоположение: МО, Одинцовский р-н, сп Барвихинское, вблизи д.Раздоры	Стадия
				Чертеж проекта межевания земельного участка М 1:500	Лист
					Листов
					4



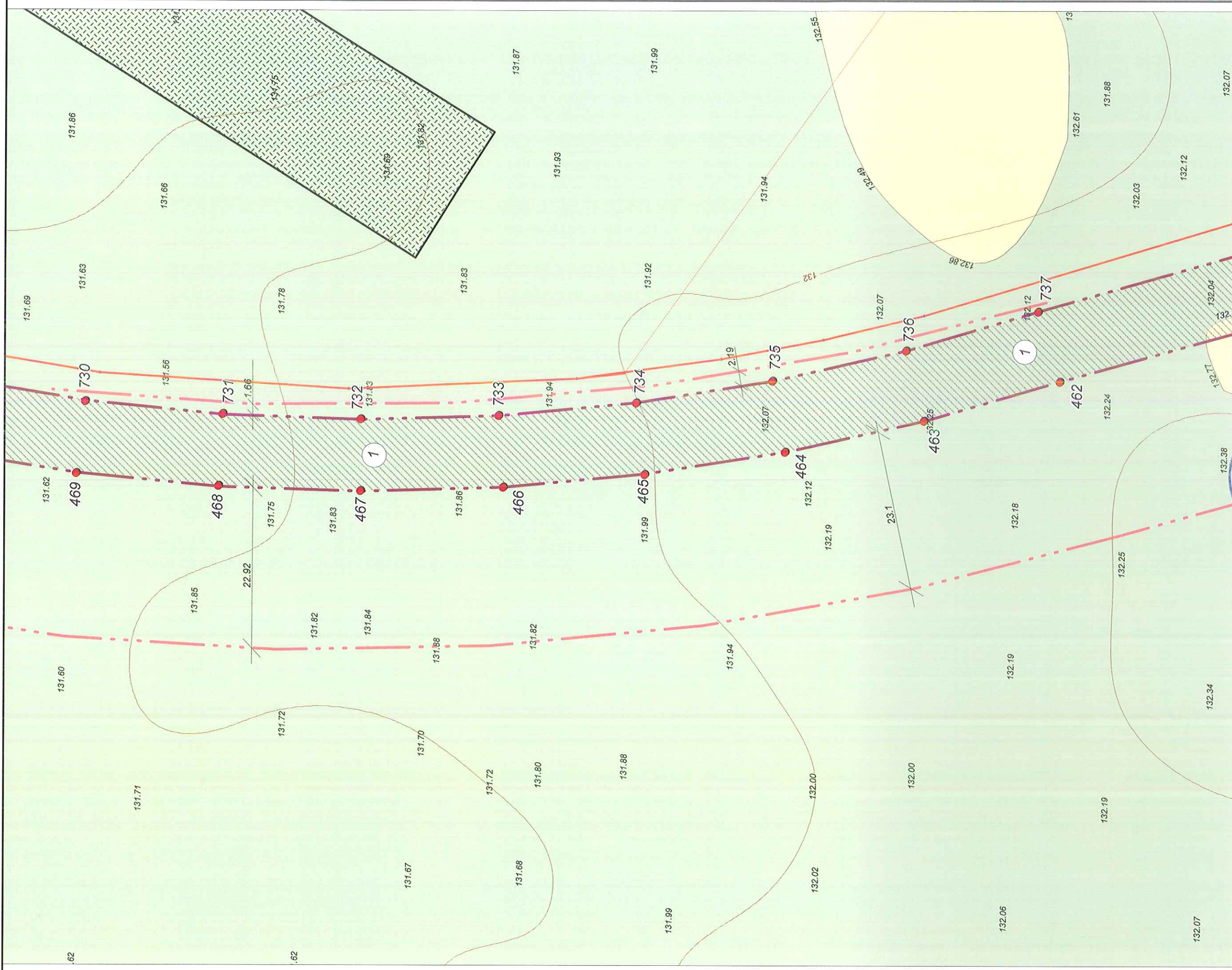

Должность	ФИО	Подпись	Дата	Проект межевания территории	ГП
Директор	О.В. Колтыяев			Строительство дороги в восточной зоне	
начальник отдела	О.В. Виленская			Заказчик: ООО "Парцель"	Лист
архитектор	С.В. Белехова			Местоположение: МО, Одинцовский р-н, сп Барвихинское, близи д.Раздоры	Лист
				Чертеж проекта межевания земельного участка М 1:500	5
					Листов



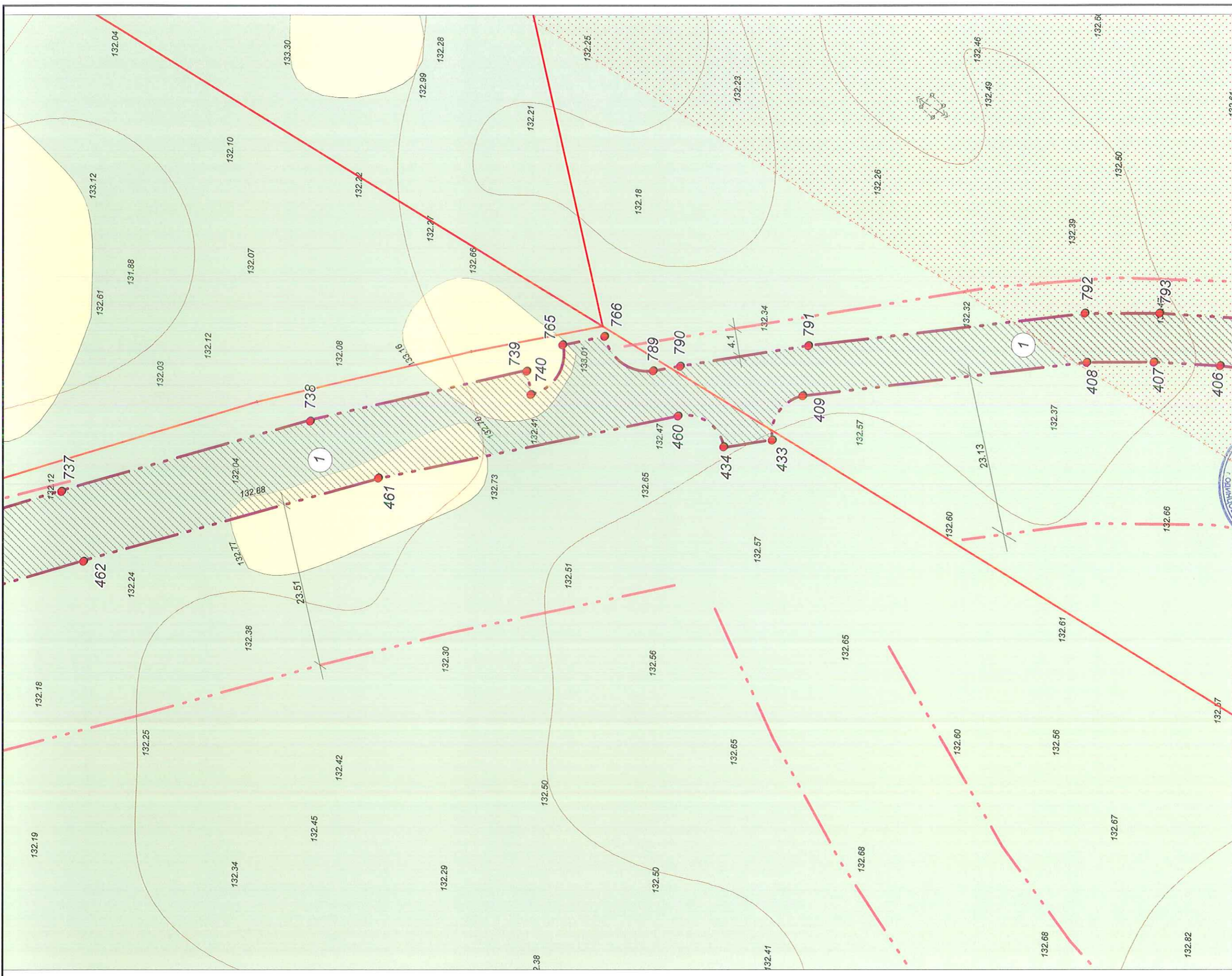

Должность	ФИО	Подпись	Дата	Проект межевания территории	ГП
Директор	О.В. Колтыяев	<i>[Signature]</i>		Строительство дороги в восточной зоне	
начальник отдела	О.В. Виленская	<i>[Signature]</i>		Заказчик: ООО "Парцель"	
архитектор	С.В. Белехова	<i>[Signature]</i>		Местоположение: МО, Одинцовский р-н, сп Барвихинское, вблизи д.Раздоры	Стадия Лист Листов 6 6
				Чертеж проекта межевания земельного участка М 1:500	



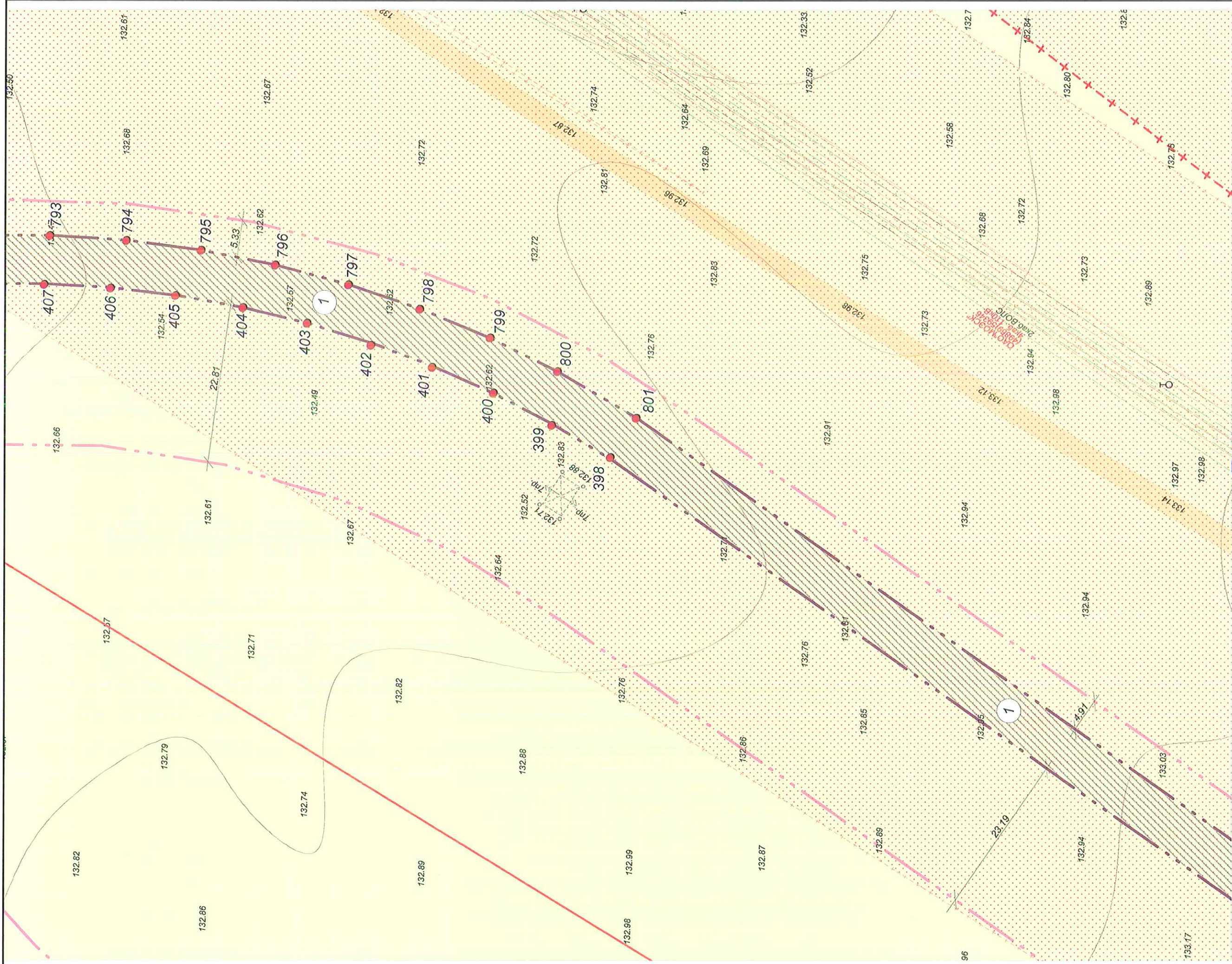

Должность	ФИО	Подпись	Дата	Проект межевания территории	ГП
Директор	О.В. Колпяев			Строительство дороги в восточной зоне	
начальник отдела	О.В. Виленская			Заказчик: ООО "Парцель"	Лист
архитектор	С.В. Белехова			Местоположение: МО, Одинцовский р-н, сп Барвихинское, вблизи д.Раздоры	Листов
				Чертеж проекта межевания земельного участка М 1:500	7



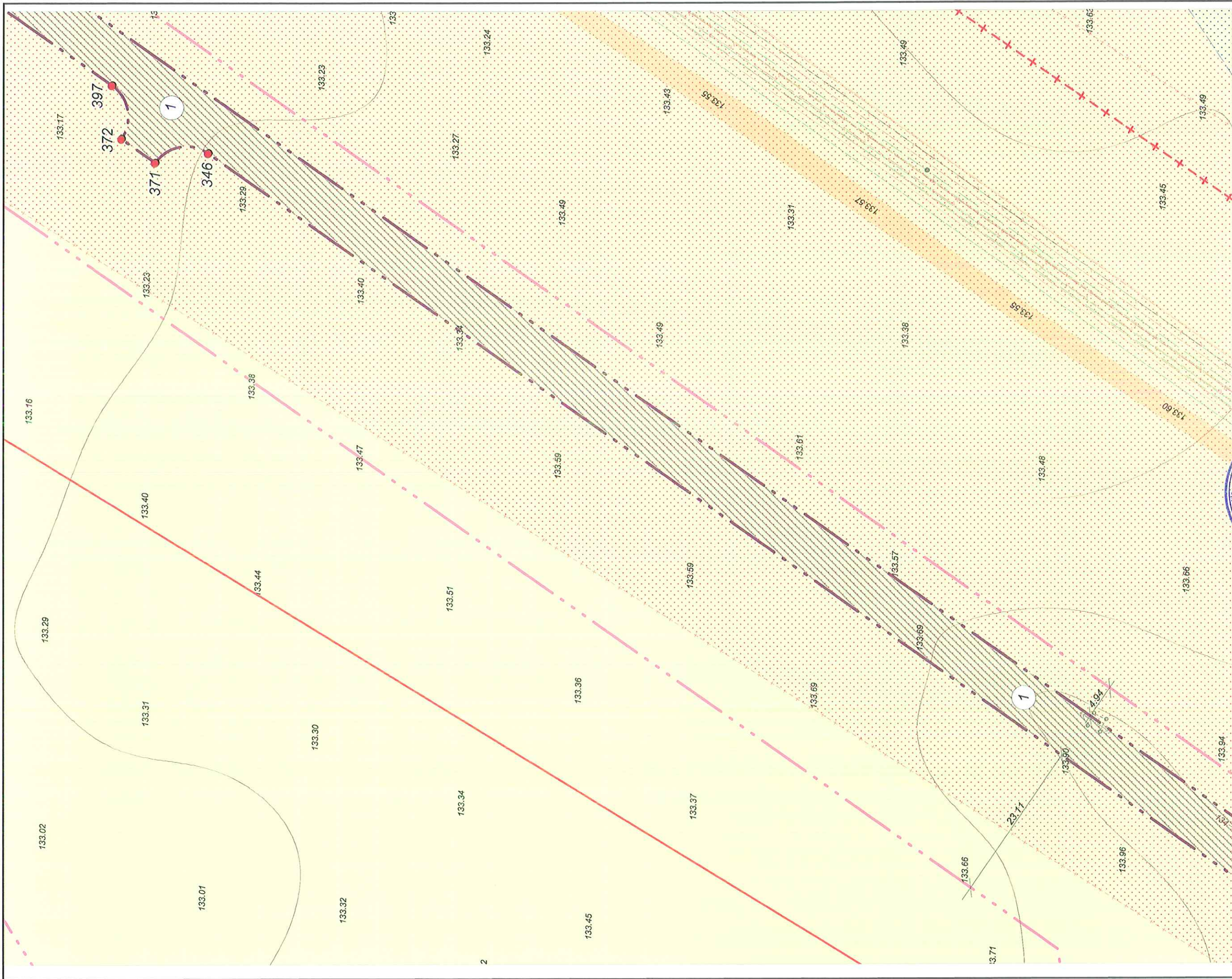

Должность	ФИО	Подпись	Дата	Проект межевания территории	ГП
Директор	О.В. Колпаева			Строительство дороги в восточной зоне	
начальник отдела	О.В. Виленская			Заказчик: ООО "Парцель"	
архитектор	С.В. Белехова			Местоположение: МО, Одинцовский р-н, сп Барвихинское, вблизи д.Раздоры	Стадия Лист Листов
				Чертеж проекта межевания земельного участка М 1:500	8



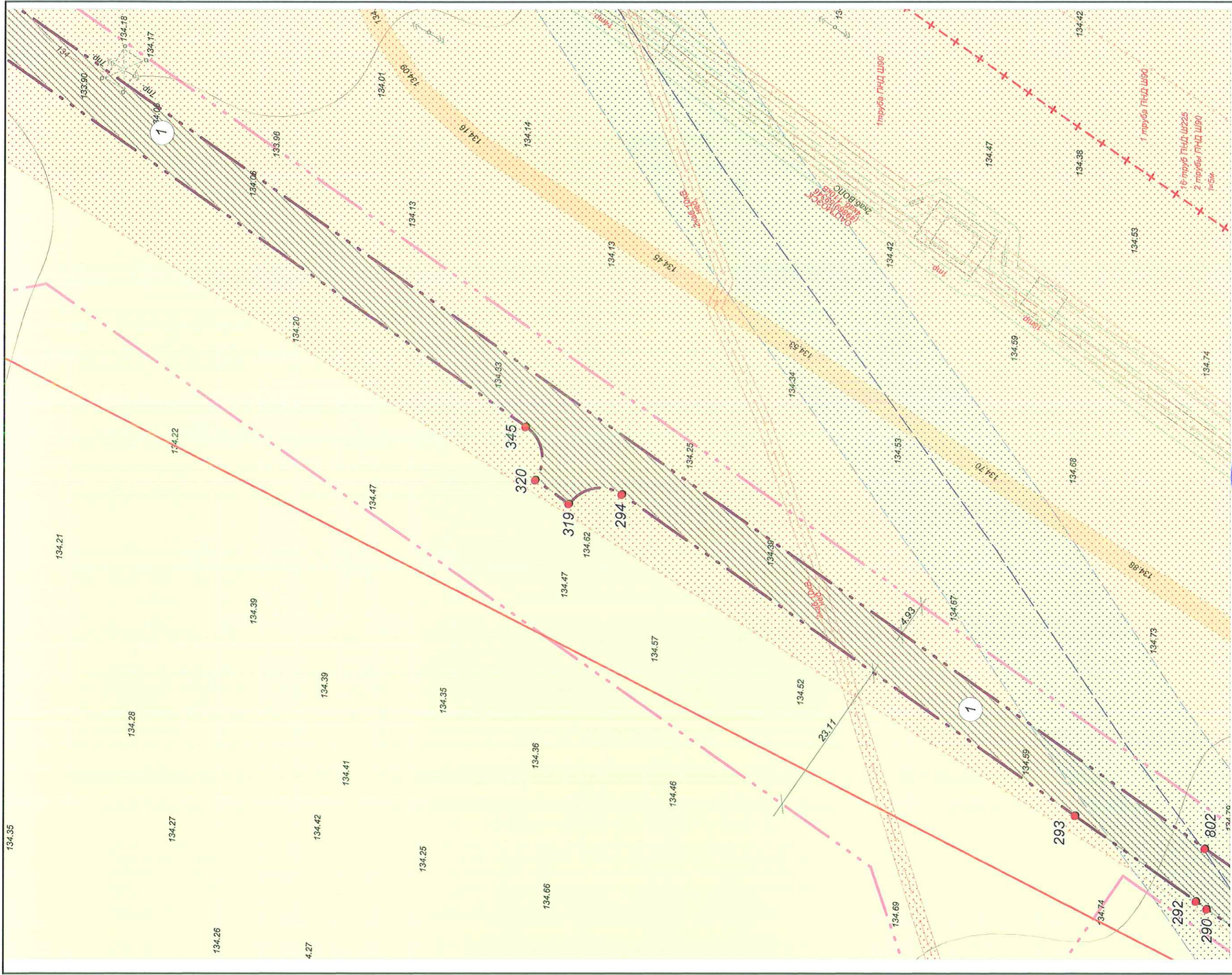

Должность	ФИО	Подпись	Дата
Директор	О.В. Коптяев		
начальник отдела	О.В. Виленская		
архитектор	С.В. Белехова		

Проект межевания территории		ГП
Строительство дороги в восточной зоне		
Заказчик: ООО "Парцель"		
Местоположение: МО, Одинцовский р-н, сп Барвихинское, вблизи д.Раздоры		
Стадия	Лист	Листов
	9	

Чертеж проекта межевания земельного участка М 1:500	
---	--



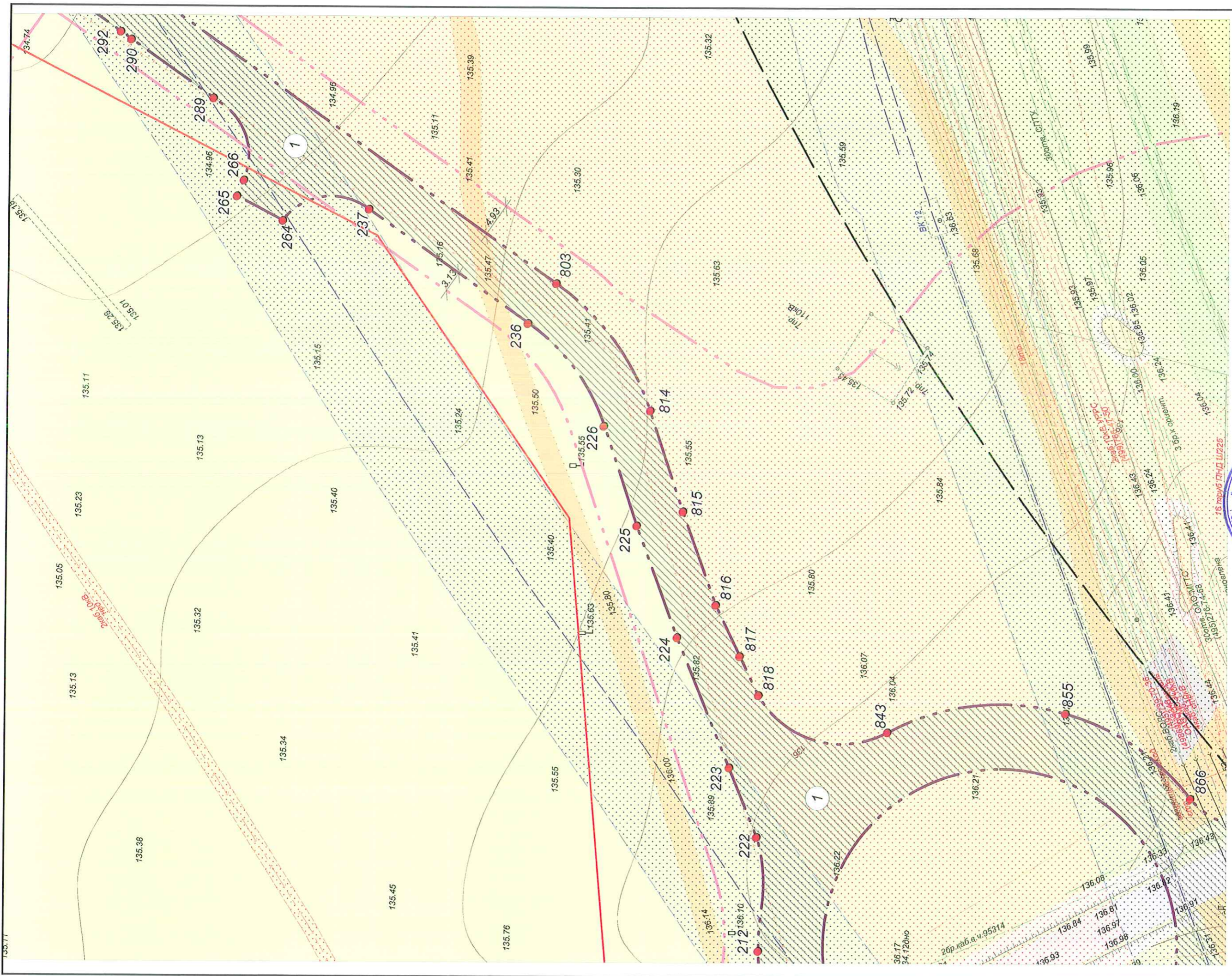

Должность	ФИО	Подпись	Дата	Проект межевания территории	ГП
Директор	О.В. Копытеев			Строительство дороги в восточной зоне	
начальник отдела	О.В. Вилочка			Заказчик: ООО "Парцель"	
архитектор	С.В. Белехова			Местоположение: МО, Одинцовский р-н, сп Барвихинское, вблизи д.Раздоры	Лист 10
				Чертеж проекта межевания земельного участка М 1:500	Листов



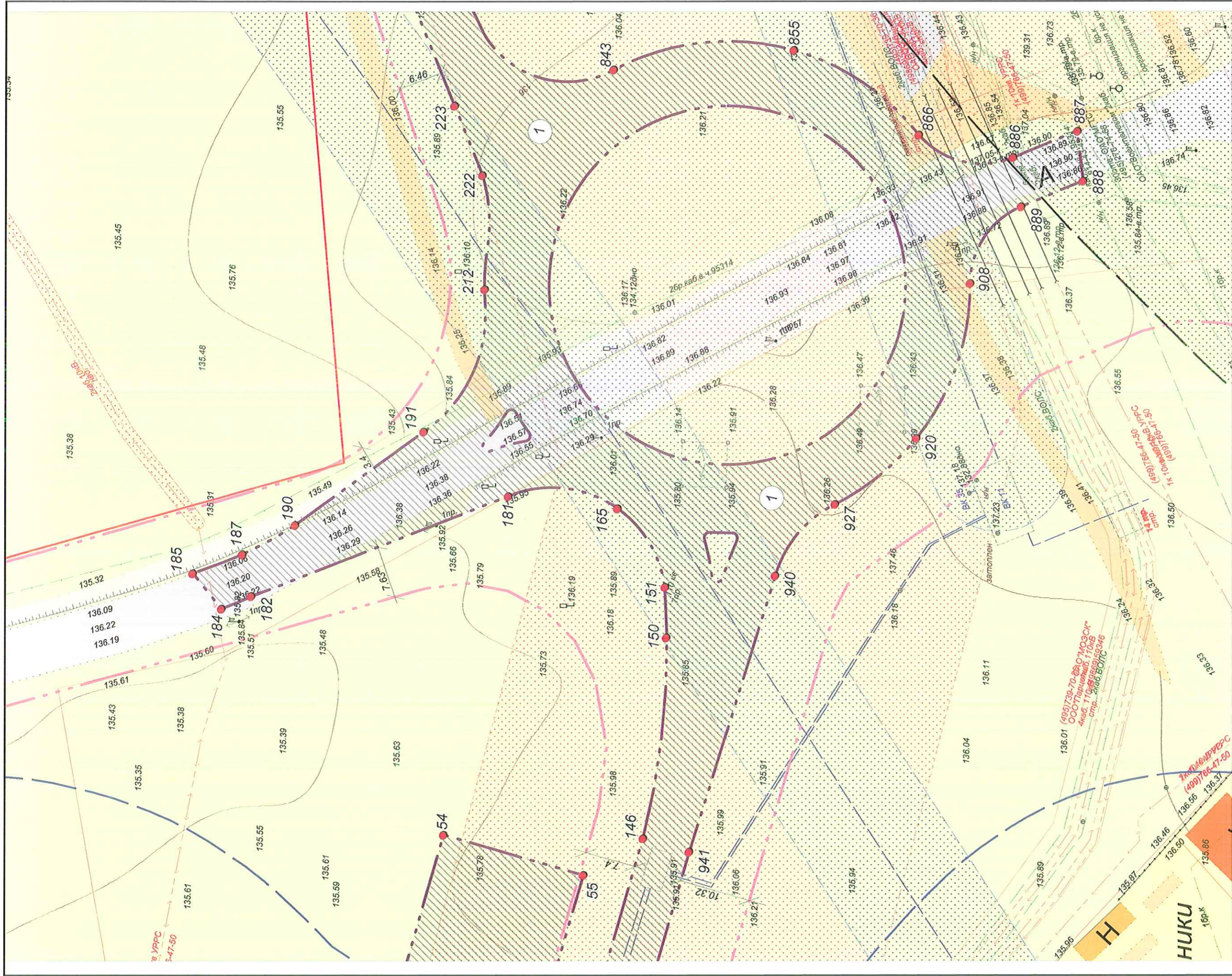

Должность	ФИО	Дата	Проект межевания территории	ПП
Директор	О.В. Колтыков		Строительство дороги в восточной зоне	
начальник отдела	О.В. Виленьков		Заказчик: ООО "Парцель"	
архитектор	С.В. Белехова		Местоположение: МО, Одинцовский р-н, стп Барвихинское, вблизи д.Раздоры	Лист 11
			Чертеж проекта межевания земельного участка М 1:500	Листов



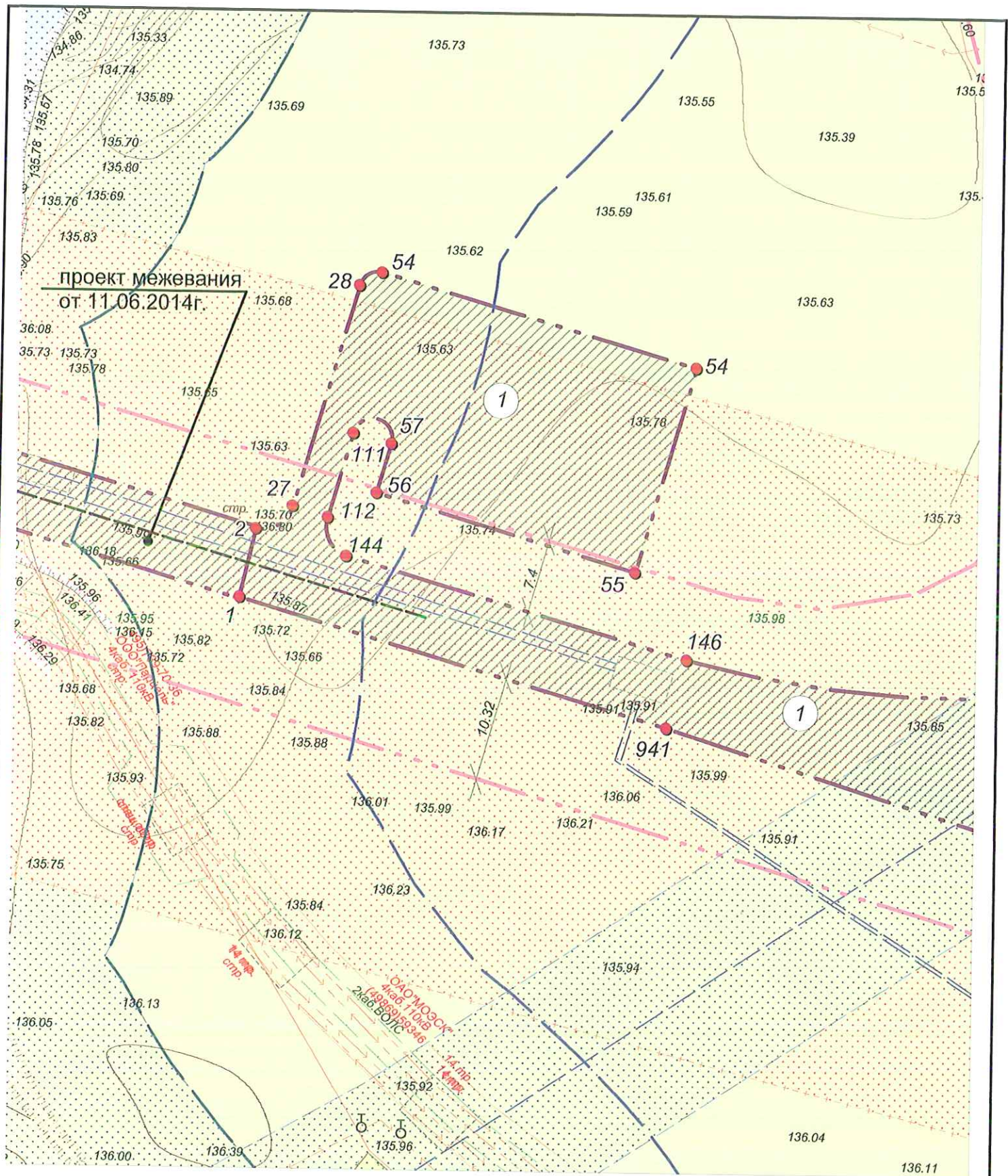

Должность	ФИО	Подпись	Дата	Проект межевания территории	ГП						
Директор	О.В. Коптяев			Строительство дороги в восточной зоне							
начальник отдела	О.В. Виленская			Заказчик: ООО "Парцель"							
архитектор	С.В. Белехова			Местоположение: МО, Одинцовский р-н, сп Барвихинское, вблизи д.Раздоры	<table border="1"> <tr> <td>Стадия</td> <td>Лист</td> <td>Листов</td> </tr> <tr> <td></td> <td>12</td> <td></td> </tr> </table>	Стадия	Лист	Листов		12	
Стадия	Лист	Листов									
	12										
				Чертеж проекта межевания земельного участка М 1:500							